

GUÍAS DE PRÁCTICA CLÍNICA – CLÍNICA DEL SISTEMA NERVIOSO RENOVAR SAS

GUÍAS DE PRÁCTICA CLÍNICA (GPC)

Las guías de práctica clínica son un conjunto de recomendaciones basadas en una revisión sistemática de la evidencia y en la evaluación de los riesgos y beneficios de las diferentes alternativas y tienen como objetivo optimizar la atención en salud (Graham, 2011).



shutterstock.com · 2526405533

OBJETIVO DE LA GPC

Recomendar lo que se debe (y lo que no se debe) hacer desde el punto de vista preventivo, diagnóstico o terapéutico para una determinada condición clínica.



GUÍAS DE PRÁCTICA CLÍNICA (GPC)

Las GPC implementadas por la Clínica del Sistema Nervioso Renovar SAS., son las recomendadas por el Ministerio de Salud y Protección Social; cuando no se encuentra GPC del Ministerios se utiliza la metodología AGREE II para seleccionar la guía a implementar se toma y evalúa literatura referente al diagnostico no mayor a 5 años esta es revisada por dos o tres médicos psiquiatras y de acuerdo a su evaluación se adopta.



SELECCIÓN GPC:

Durante el año inmediatamente anterior se toma las 10 causas de morbilidad mensualmente más frecuentes de cada uno de los servicios y/o sede y de acuerdo a la frecuencia se seleccionan los diagnósticos mas repetidos se verifica y adopta la guía del Ministerio de lo contrario se aplica la Metodología Agree II.

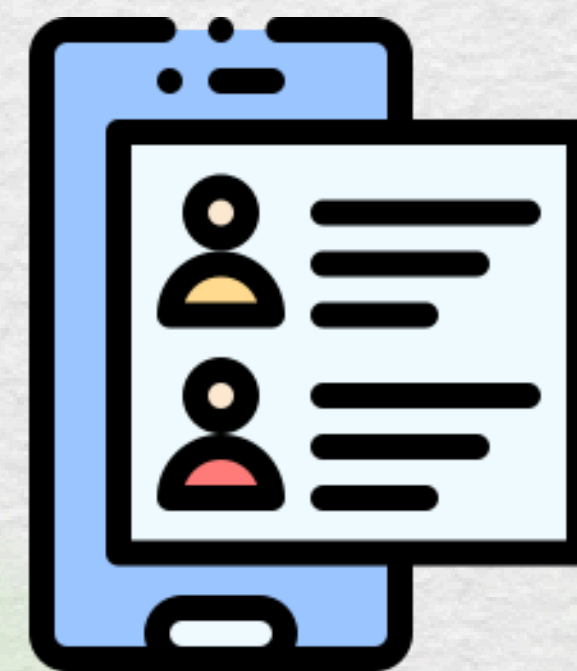

CAUSAS MORBIMORTALIDAD FARMACODEPENDENCIA

PATOLOGIA	CIE 10
TRASTORNOS MENTALES Y DEL COMPORTAMIENTO DEBIDOS AL USO DE MÚLTIPLES DROGAS Y AL USO DE OTRAS SUSTANCIAS PSICOACTIVAS, SÍNDROME DE DEPENDENCIA	F192
ESQUIZOFRENIA PARANOIDE	F200
TRASTORNO DE LA CONDUCTA, NO ESPECIFICADO	F919
EPISODIO DEPRESIVO, NO ESPECIFICADO	F329
PSICOSIS DE ORIGEN NO ORGÁNICO, NO ESPECIFICADA	F29X
TRASTORNOS MENTALES Y DEL COMPORTAMIENTO DEBIDOS AL USO DE CANNABINOIDES, SÍNDROME DE DEPENDENCIA	F122
OTROS TRASTORNOS DE LOS HáBITOS Y DE LOS IMPULSOS	F638
TRASTORNO OPOSITOR DESAFIANTE	F913
TRASTORNO DE ESTRÉS POSTRAUMÁTICO	F431
TRASTORNO AFECTIVO BIPOLAR, EPISODIO MANIACO PRESENTE CON SÍNTOMAS PSICÓTICOS	F312

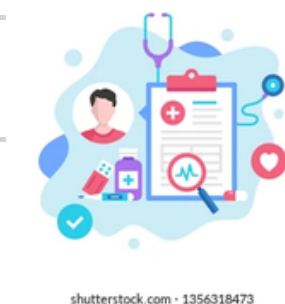

CAUSAS MORBIMORTALIDAD SALUD MENTAL

PATOLOGIA	CIE 10
ESQUIZOFRENIA PARANOIDE	F200
TRASTORNO AFECTIVO BIPOLAR, EPISODIO MANIACO PRESENTE CON SÍNTOMAS PSICÓTICOS	F312
TRASTORNOS MENTALES Y DEL COMPORTAMIENTO DEBIDOS AL USO DE MÚLTIPLES DROGAS Y AL USO DE OTRAS SUSTANCIAS PSICOACTIVAS, SÍNDROME DE DEPENDENCIA	F192
TRASTORNO AFECTIVO BIPOLAR, NO ESPECIFICADO	F319
EPISODIO DEPRESIVO, NO ESPECIFICADO	F329
TRASTORNO MIXTO DE ANSIEDAD Y DEPRESIÓN	F412
PSICOSIS DE ORIGEN NO ORGÁNICO, NO ESPECIFICADA	F29X
TRASTORNO DE LA CONDUCTA, NO ESPECIFICADO	F919
OTROS TRASTORNOS PSICÓTICOS AGUDOS Y TRANSITORIOS	F238
TRASTORNO ESQUIZOAFECTIVO, NO ESPECIFICADO	F259

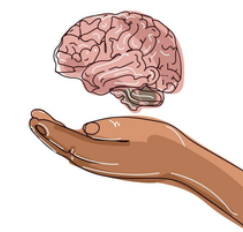

CAUSAS MORBIMORTALIDAD CUIDADOS INTERMEDIOS



PATOLOGIA	CIE 10
TRASTORNO AFECTIVO BIPOLAR, EPISODIO MANIACO PRESENTE CON SÍNTOMAS PSICÓTICOS	F312
ESQUIZOFRENIA PARANOIDE	F200
PSICOSIS DE ORIGEN NO ORGÁNICO, NO ESPECIFICADA	F29X
TRASTORNOS MENTALES Y DEL COMPORTAMIENTO DEBIDOS AL USO DE MÚLTIPLES DROGAS Y AL USO DE OTRAS SUSTANCIAS PSICOACTIVAS, SÍNDROME DE DEPENDENCIA	F192
OTROS TRASTORNOS PSICÓTICOS AGUDOS Y TRANSITORIOS	F238
TRASTORNO AFECTIVO BIPOLAR, NO ESPECIFICADO	F319
TRASTORNO MIXTO DE ANSIEDAD Y DEPRESIÓN	F412
TRASTORNO ESQUIZOAFECTIVO, NO ESPECIFICADO	F259
TRASTORNO PSICÓTICO AGUDO POLIMORFO, CON SÍNTOMAS DE ESQUIZOFRENIA	F231
OTROS TRASTORNOS MENTALES ESPECIFICADOS DEBIDOS A LESIÓN Y DISFUNCIÓN CEREBRAL Y A ENFERMEDAD FÍSICA	F068

CAUSAS MORBIMORTALIDAD URGENCIAS

PATOLOGIA	CIE 10
TRASTORNOS MENTALES Y DEL COMPORTAMIENTO DEBIDOS AL USO DE MÚLTIPLES DROGAS Y AL USO DE OTRAS SUSTANCIAS PSICOACTIVAS, SÍNDROME DE DEPENDENCIA	F192
ESQUIZOFRENIA PARANOIDE	F200
TRASTORNO AFECTIVO BIPOLAR, EPISODIO MANIACO PRESENTE CON SÍNTOMAS PSICÓTICOS	F312
TRASTORNO MIXTO DE ANSIEDAD Y DEPRESIÓN	F412
TRASTORNO DE LA CONDUCTA, NO ESPECIFICADO	F919
EPISODIO DEPRESIVO, NO ESPECIFICADO	F329
TRASTORNO AFECTIVO BIPOLAR, NO ESPECIFICADO	F319
TRASTORNO DE ANSIEDAD GENERALIZADA	F411
DEMENCIA, NO ESPECIFICADA	F03X
TRASTORNO ESQUIZOAFECTIVO, NO ESPECIFICADO	F259



CAUSAS MORBIMORTALIDAD MENORES

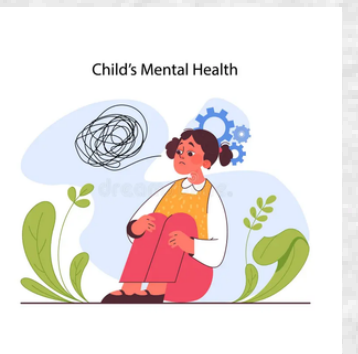

PATOLOGIA	CIE 10
TRASTORNOS MENTALES Y DEL COMPORTAMIENTO DEBIDOS AL USO DE MÚLTIPLES DROGAS Y AL USO DE OTRAS SUSTANCIAS PSICOACTIVAS, SÍNDROME DE DEPENDENCIA	F192
EPISODIO DEPRESIVO, NO ESPECIFICADO	F329
TRASTORNO DE LA CONDUCTA, NO ESPECIFICADO	F919
TRASTORNO OPOSITOR DESAFIANTE	F913
ESQUIZOFRENIA PARANOIDE	F200
PSICOSIS DE ORIGEN NO ORGÁNICO, NO ESPECIFICADA	F29X
OTROS TRASTORNOS DE LOS HáBITOS Y DE LOS IMPULSOS	F638
TRASTORNOS MENTALES Y DEL COMPORTAMIENTO DEBIDOS AL USO DE CANNABINOIDES, SÍNDROME DE DEPENDENCIA	F122
EPISODIO DEPRESIVO GRAVE SIN SÍNTOMAS PSICÓTICOS	F322
EPISODIO DEPRESIVO GRAVE CON SÍNTOMAS PSICÓTICOS	F323



CAUSAS MORBIMORTALIDAD SALUD MENTAL Y FARMACODEPENDENCIA SEDE BOGOTÁ

PATOLOGIA	CIE 10
TRASTORNOS MENTALES Y DEL COMPORTAMIENTO DEBIDOS AL USO DE MÚLTIPLES DROGAS Y AL USO DE OTRAS SUSTANCIAS PSICOACTIVAS, SÍNDROME DE DEPENDENCIA	F192
ESQUIZOFRENIA PARANOIDE	F200
ESQUIZOFRENIA, NO ESPECIFICADA	F209
TRASTORNO AFECTIVO BIPOLAR, EPISODIO MANIACO PRESENTE CON SÍNTOMAS PSICÓTICOS	F312
EPISODIO DEPRESIVO GRAVE SIN SÍNTOMAS PSICÓTICOS	F322
TRASTORNO MIXTO DE LA CONDUCTA Y DE LAS EMOCIONES, NO ESPECIFICADO	F929
TRASTORNO DEPRESIVO RECURRENTE, EPISODIO DEPRESIVO GRAVE PRESENTE SIN SÍNTOMAS PSICÓTICOS	F332
TRASTORNOS MENTALES Y DEL COMPORTAMIENTO DEBIDOS AL USO DE CANNABINOIDES, TRASTORNO PSICÓTICO	F125
TRASTORNO DEPRESIVO RECURRENTE, NO ESPECIFICADO	F339
TRASTORNO MIXTO DE ANSIEDAD Y DEPRESIÓN	F412

GUÍAS ADOPTADAS DEL MINISTERIO DE SALUD

CIE 10	DESCRIPCIÓN CIE 10
F192	TRASTORNOS MENTALES Y DEL COMPORTAMIENTO DEBIDOS AL USO DE MÚLTIPLES DROGAS Y AL USO DE OTRAS SUSTANCIAS PSICOACTIVAS, SÍNDROME DE DEPENDENCIA
F200	ESQUIZOFRENIA PARANOIDE
F329	EPIODIO DEPRESIVO, NO ESPECIFICADO
F238	OTROS TRASTORNOS PSICÓTICOS AGUDOS Y TRANSITORIOS
F322	EPIODIO DEPRESIVO GRAVE SIN SÍNTOMAS PSICÓTICOS
F03X	DEMENCIA, NO ESPECIFICADA
F209	ESQUIZOFRENIA, NO ESPECIFICADA
F323	EPIODIO DEPRESIVO GRAVE CON SÍNTOMAS PSICÓTICOS
F332	TRASTORNO DEPRESIVO RECURRENTE, EPIODIO DEPRESIVO GRAVE PRESENTE SIN SÍNTOMAS PSICÓTICOS
F339	TRASTORNO DEPRESIVO RECURRENTE, NO ESPECIFICADO



GUÍAS METODOLOGÍA AGREE II



CIE 10	DESCRIPCIÓN CIE 10
F312	TRASTORNO AFECTIVO BIPOLAR, EPISODIO MANIACO PRESENTE CON SÍNTOMAS PSICÓTICOS
F29X	PSICOSIS DE ORIGEN NO ORGÁNICO, NO ESPECIFICADA
F919	TRASTORNO DE LA CONDUCTA, NO ESPECIFICADO
F319	TRASTORNO AFECTIVO BIPOLAR, NO ESPECIFICADO
F122	TRASTORNOS MENTALES Y DEL COMPORTAMIENTO DEBIDOS AL USO DE CANNABINOIDES, SÍNDROME DE DEPENDENCIA
F913	TRASTORNO OPOSITOR DESAFIANTE
F125	TRASTORNOS MENTALES Y DEL COMPORTAMIENTO DEBIDOS AL USO DE CANNABINOIDES, TRASTORNO PSICÓTICO
F929	TRASTORNO MIXTO DE LA CONDUCTA Y DE LAS EMOCIONES, NO ESPECIFICADO

ARTICULOS Y GUIAS MAYORES A 5 AÑOS

CIE 10	DESCRIPCIÓN CIE 10
F259	TRASTORNO ESQUIZOAFECTIVO, NO ESPECIFICADO
F638	OTROS TRASTORNOS DE LOS HÁBITOS Y DE LOS IMPULSOS
F231	TRASTORNO PSICÓTICO AGUDO POLIMORFO, CON SÍNTOMAS DE ESQUIZOFRENIA
F431	TRASTORNO DE ESTRÉS POSTRAUMÁTICO



GUÍAS NO SE ENCUENTRAN ACTUALIZADAS EN LA LITERATURA

CIE 10	DESCRIPCIÓN CIE 10
F412	TRASTORNO MIXTO DE ANSIEDAD Y DEPRESIÓN
F068	OTROS TRASTORNOS MENTALES ESPECIFICADOS DEBIDOS A LESIÓN Y DISFUNCIÓN CEREBRAL Y A ENFERMEDAD FÍSICA
F411	TRASTORNO DE ANSIEDAD GENERALIZADA



GUÍAS DE PRÁCTICA CLÍNICA GPC

En el momento en que el Ministerio de Salud y Protección Social actualice o socialice una nueva guía se adoptara y aplicara a la Institución

